КОРГИПЦИЯ

Использован материал Коллекции Национальной Электронной Библиотеки https://rusneb.ru/

Подготовила зав.библиотекой ГАПОУ СКСПО:Гаршина И.В

Для того чтобы воровать с успехом, нужно обладать только проворством и жадностью. Жадность в особенности необходима, потому что за малую кражу можно попасть под суд...

М. Е. Салтыков-Щедрин

О коррупции известно с древнейших времен. Слово в русский язык пришло из латыни и изначально означало то же, что и сейчас: подкуп, продажность общественных и политических деятелей, государственных чиновников и должностных лиц

Древнегреческий философ Аристотель, клеймивший тиранию, подчёркивал, что эта форма монархии не просто «испорченная», а хуже некуда – коррумпированная.

- Но оставим античную историю, обратимся к отечественной.
  Сам термин «коррупция» в России появился в 1913 году.

- Его ввёл в научный оборот А. Я. Эстрин в работе «Взяточничество», опубликованной в «Трудах кружка уголовного права при Санкт-Петербургском университете».

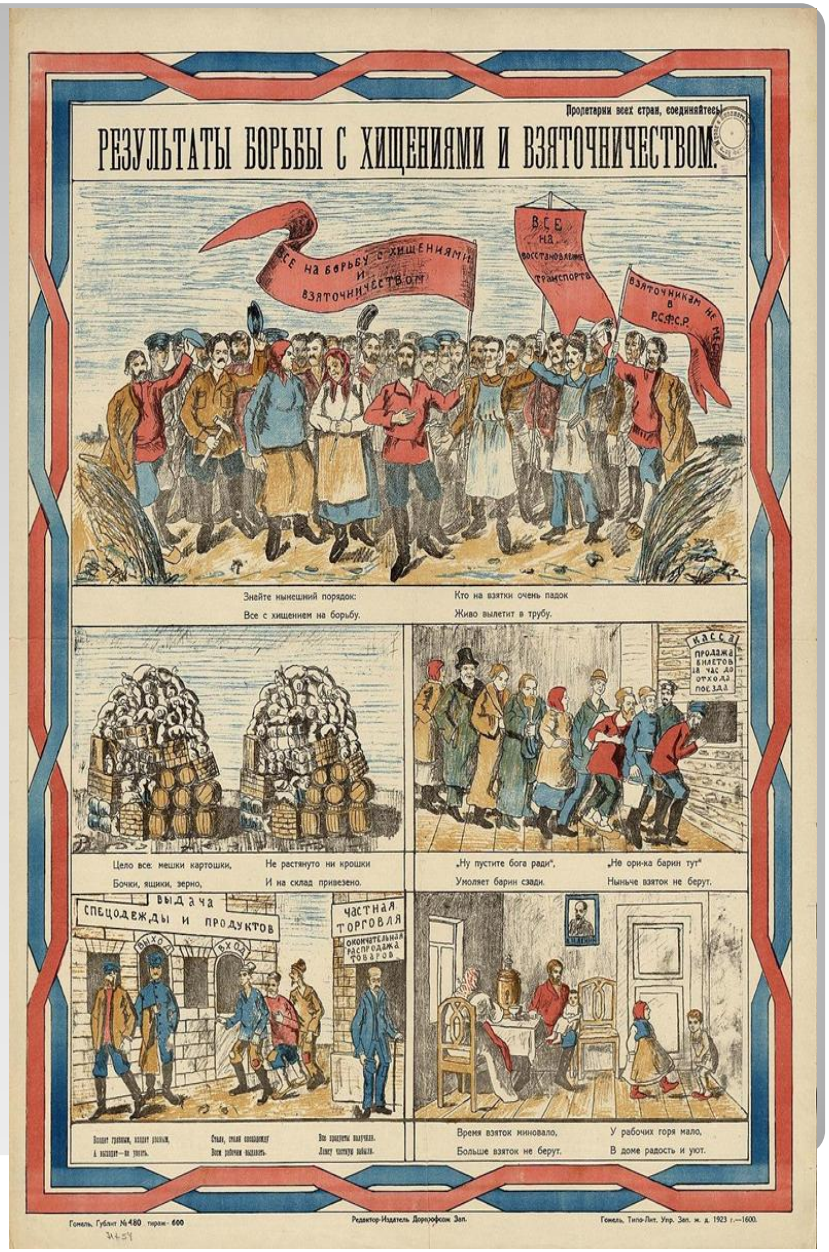

- Несмотря на относительную «молодость» самого термина, периодизация коррупции в нашем государстве ведёт отсчёт как минимум с XV века, когда «система кормления» была неформальным институтом власти, а смертной казнью каралось лишь «лихоимство», «мздоимство» же нисколько не возбранялось.

- ***При Петре I расцветали и коррупция, и жестокая борьба царя с ней. Петр I старался всеми возможными методами и средствами навести порядок в делах государственной службы России, воздействуя на мздоимцев, лихоимцев и вымогателей. Однако принимаемые им меры положительного эффекта не давали.***

- ***Петр I издает несколько указов, ужесточавший наказание за совершение корыстных злоупотреблений по службе должностными лицами органов государственной власти и управления. В том числе 24 декабря 1714 г. новый Указ ввел уголовную ответственность за пособничество в совершении корыстного злоупотребления по службе и за недонесение о совершении этих преступлений. В этом указе данная категория преступлений рассматривалась как направленная против интересов государства.***

- ***Однако усиление санкций за взяточничество не дали существенных изменений в деятельности государственных органов. Взятки продолжали брать и давать. Характеризуя период правления Петра I, В.О. Ключевский указывал: "При Петре I казнокрадство и взяточничество достигли таких размеров не бывалых прежде – разве только после"***

- "Мзда" везде и всюду; "мзда" за всё и про всё так возмущала царя, что раз, по выслушании какого-то дела о взяточничестве, он, обратившись к генерал-прокурору Ягужинскому, воскликнул: "Напиши указ, что если кто и настолько украдёт, что можно купить верёвку, то будетъ повешен". На это смелый Ягужинский спокойно отвечал: "Государь, неужели вы без служителей хотите остаться императором подданных? Мы все воруем с тем только различием, что одни больше и приметнее, чемъ другой". И задумался государь и промолчал...

- **Е. А. Разина, из книги «Первый труженик земли русской, Петр Великий»**

- Что касается современности, то, как заметил ученый-криминолог В. В. Лунеев «коррупция не сводится к примитивному взяточничеству», существует множество видов «завуалированных форм».
В силу своей экономической природы коррупция процветает, когда есть не просто «благоприятная экономическая основа» для её существования, а когда она сама по себе служит «особой формой» экономических отношений в обществе.

- Ещё французский просветитель XVIII века Ш. Монтескье подытожил:

  известно уже по опыту веков, что всякий человек, обладающий властью, склонен злоупотреблять ею, и он идет в этом направлении, пока не достигнет положенного ему предела...

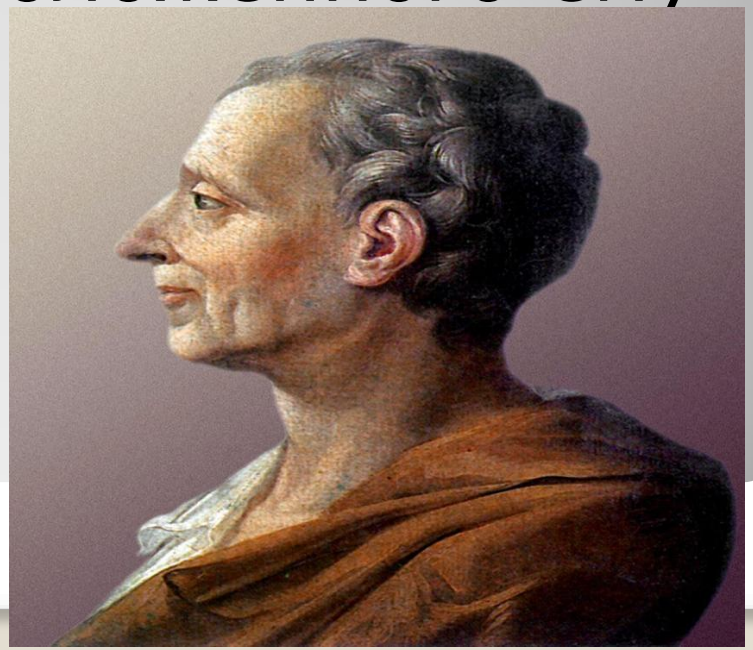

Об этом «пределе» наша подборка, возглавляет которую М. Е. Салтыков-Щедрин.

- …Писатель-классик служил чиновником в канцелярии Военного министерства, затем чиновником особых поручений в Министерстве внутренних дел, а потом уж и вице-губернатором в Рязани, затем в Твери, где, сказывали, честными людьми себя окружал…

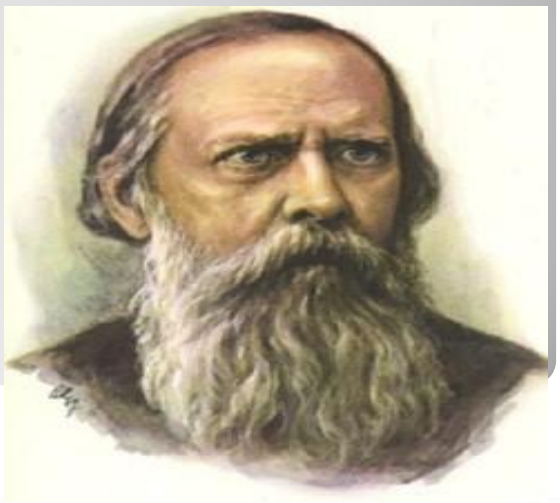

- Ежели человек, произведший в свою пользу отчуждение на сумму в несколько миллионов рублей, сделается впоследствии даже меценатом и построит мраморный палаццо, в котором сосредоточит все чудеса науки и искусства, то его всё-таки нельзя назвать искусным общественным деятелем, а следует назвать только искусным мошенником.
- **М. Е. Салтыков-Щедрин, из книги «История одного города»**

- М. Е. Салтыков-Щедрин
- **Признаки времени и Письма о провинции, 1882**
- Прижизненное издание (первое вышло в 1869 году в типографии Эдуарда Праца), типография А. А. Краевского.

  В «Признаках времени» – очерки о первом пореформенном десятилетии (1863–1871 гг.), а в «Письмах из провинции» о том, что было потом – о борьбе «историографов» (чиновников-крепостников) с «пионерами» (реформаторами), и всё это на почве ужасающей бедности, но не только... Почти на каждом шагу приходится выслушивать суждения вроде следующих: «правда, что N ограбил казну, но зато какой патриот!» или: «правда, что N пустил по миру множество людей, но зато какой христианин!» – и суждения эти не только не убивают нашу совесть, но даже не удивляют нас.

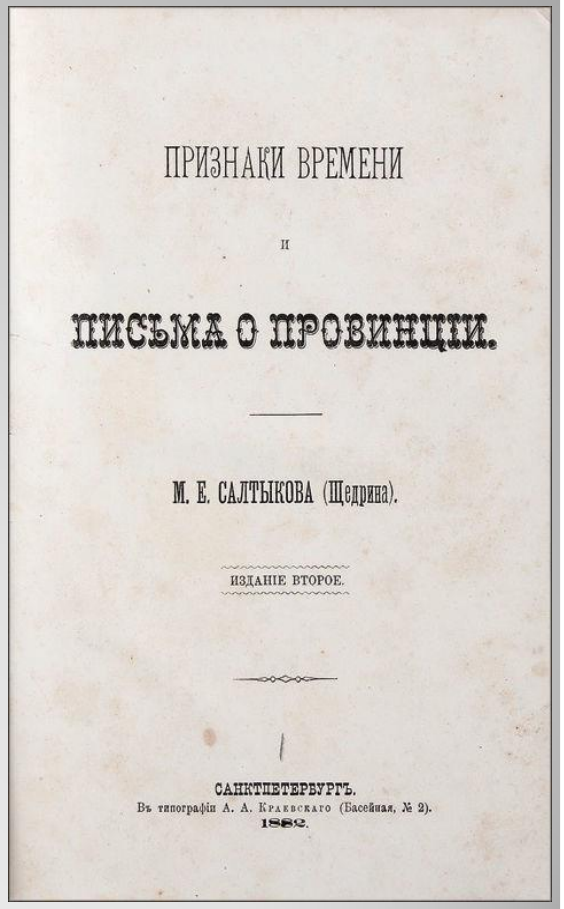
ПРИЗНАКИ ВРЕМЕНИ

и

ПИСЬМА О ПРОВИНЦІИ.

М. Е. САЛТЫКОВА (Щедрина).

ИЗДАНІЕ ВТОРОЕ.

САНКТПЕТЕРБУРГЪ.
Въ типографіи А. А. Краевскаго (Басейная, № 2).
1882.

- М. Е. Салтыков-Щедрин
- **История одного города, 1883**
- Изданный в 1883 году в типографии М. М. Стасюлевича в Санкт-Петербурге, сатирический роман даёт возможность не только познакомиться в оригинале с историей русского условного города, проникнуться духом подлинного литературного памятника, но и убедиться в значимости того явления, которое в 1913 году получит в России название «коррупция».

- М. Е. Салтыков-Щедрин
- **Благонамеренные речи, 1883**
- Прижизненное издание 1883 года, которое объединило под одной обложкой произведение, формировавшееся поначалу как публицистический, журнальный цикл, отклик на глубинные явления и события российской действительности. Казнокрадство – в их числе: «Государство так часто продаётся за грош, и, притом, так простодушно продаётся, что даже история уже не следит за подобными деяниями и не заносит их на свои скрижали...»

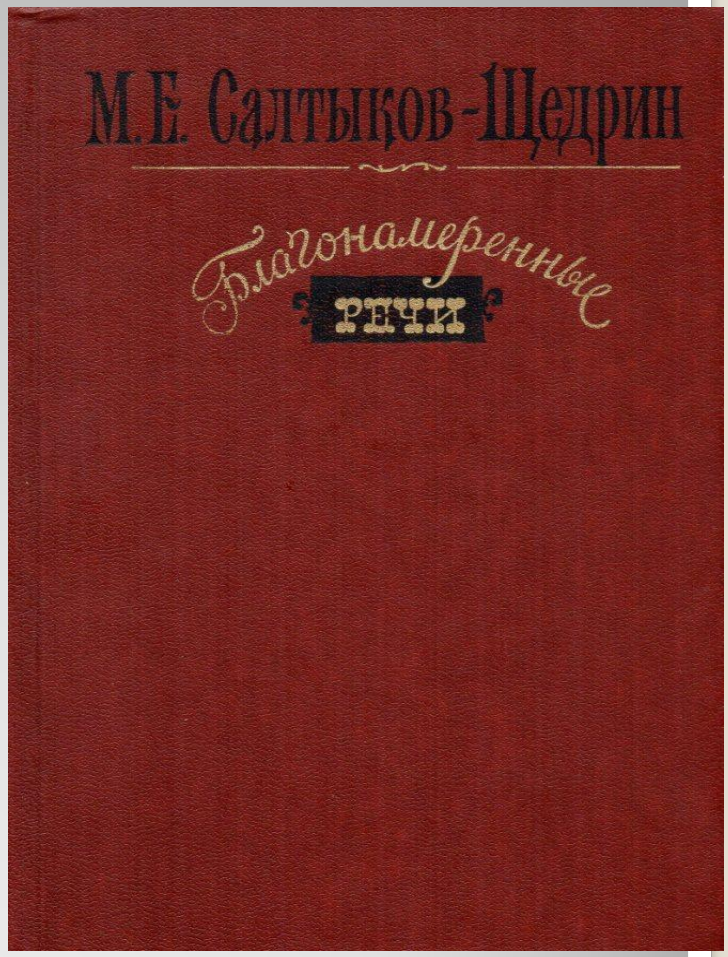

- Е. А. Разина
- **Первый труженик земли русской, Петр Великий**
- Исторический очерк с рисунками, факсимиле и портретами. Обложка работы художника С. В. Чехонина. Издание 1896 года книгоиздательского товарищества «Просвещение» в Санкт-Петербурге.

  Книга из собрания Центральной военно-морской библиотеки. Автор не ограничивается утверждением, что «упорно, жестокими казнями боролся царь против хищения и взяточничества», но и приводит факты, суждения – словом, всесторонне исследует «привычку», прибегая к мнению авторитетов. Например, знаменитый впоследствии историк Татищев «серьёзно уверял государя, что... запрещать этого нельзя, потому что тогда уничтожится в людях служащих желание работать и произойдет замедление в делах».

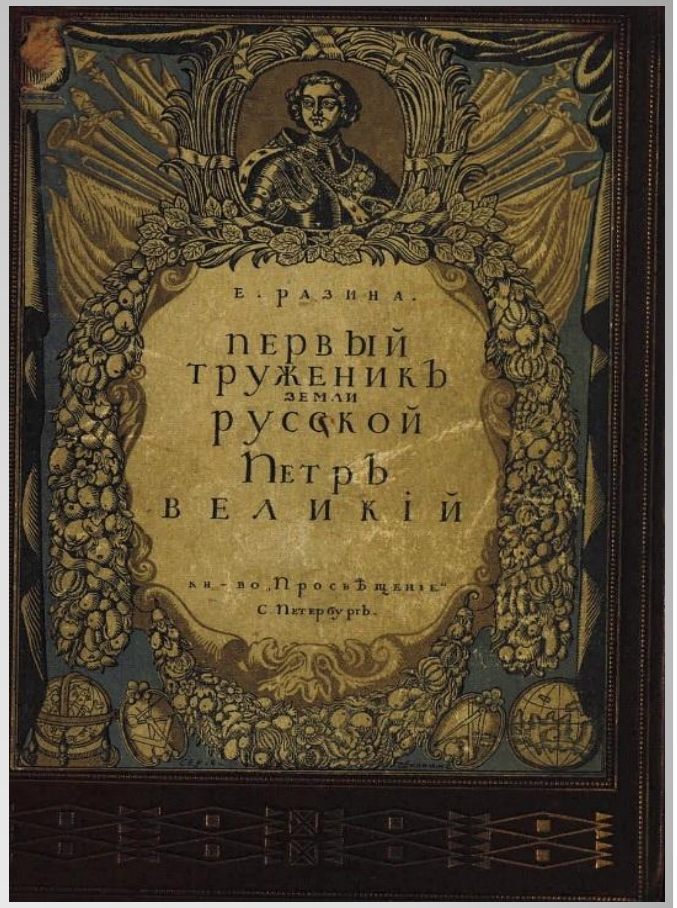

Коррупция в мире

- 3трлн400 млрд долларов коррупционерами всего мира присвоено с помощью взяток и махинаций
- 200 млрд долларов ущерб мировой экономики коррупцией
- 250 тыс. человек погибло за последние 15 лет в результате обрушения зданий, принятых из-за сговора коррумпированных инспекторов и подрядчиков

Смерть взятке!
-ВЗЯТОЧНИК.
-ВЗЯТОЧНИК.
-ВЗЯТОЧНИК.

Берете взятки
сейчас?
ВЗЯТКА
Ваши дети
будут вынуждены
давать взятки
ПОТОМ!